

Anna-Maria Guccini

ESPRESSIONI DI PAESAGGIO

Comune di Argelato

Area 8: Via delle Larghe - Via di Funo - Scolo Riolo -
Trasversale di pianura



ELEMENTI DI RISORSA



Albero monumentale

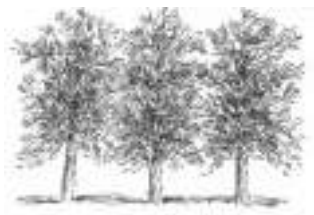

Filare



Piantata

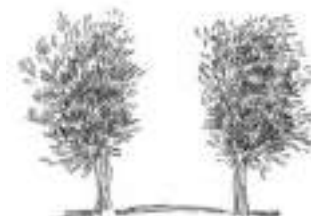

Doppio filare / Viale alberato



Giardino storico o di pregio



Zona boscata / Verde di pregio



Macero



Siepe



Pilastrino



Edificio di culto



Torre / edificio fortificato



Villa



Edificio di pregio



Edifici rurali / edifici rurali con corte



Opificio



Viabilita' storica primaria



Viabilita' storica interpodereale



Vie e specchi d'acqua

LEGENDA



Elemento di risorsa:

Corti rurali, ville, edifici di pregio, opifici, luoghi di culto, pilastrini, alberi monumentali, verde/giardini di pregio, filari e doppi filari alberati, piantate, viabilità storica primaria e interpoderale, vie e specchi d'acqua, maceri



Edificato di pregio



Corti rurali



Vie e specchi d'acqua



Maceri



**Verde di pregio
Giardino storico
Zona boscata**



**Filari alberati
Filaretti
Piantate
Doppio filare**



Alberi monumentali



**Viabilità storica
primaria e interpoderale**



**Viabilità storica
primaria e interpoderale dismessa**

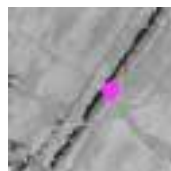

Elemento di risorsa



Area di interesse
Insieme di Elementi di risorsa



Area di tutela delle Aree di interesse
Area di sedime dell'insieme di Elementi di risorsa,
utile alla conservazione percettiva della successione
visiva delle Aree di interesse

COMUNE DI ARGELATO

VIA DELLE LARGHE - VIA DI FUNO - SCOLO RIOLO - TRASVERSALE DI PIANURA

RIPRESE AEREE: IGM 1933 - ORTOSAT 2003



Volo IGM anno 1933
ORTOSAT 2003

COMUNE DI ARGELATO

**VIA DELLE LARGHE - VIA DI FUNO - SCOLO RIOLO -
TRASVERSALE DI PIANURA**

RAPPRESENTAZIONE CARTOGRAFICA: CTR 1974



Cartografia tecnica Regione Emilia-Romagna

COMUNE DI ARGELATO

VIA DELLE LARGHE - VIA DI FUNO - SCOLO RIOLO - TRASVERSALE DI PIANURA

ELEMENTI DI RISORSA:

**VIABILITA' STORICA - VILLA CON GIARDINO DI PREGIO - PALAZZO - CORTI RURALI -
OASI NATURALISTICA - ALBERI MONUMENTALI - VIE E SPECCHI D'ACQUA**



Elementi individuati su ripresa
Ortosat 2003

COMUNE DI ARGELATO

**VIA DELLE LARGHE - VIA DI FUNO - SCOLO RIOLO -
TRASVERSALE DI PIANURA**

ELEMENTI DI RISORSA:

**VIABILITA' STORICA - VILLA CON GIARDINO DI PREGIO - PALAZZO - CORTI
RURALI - OASI NATURALISTICA - ALBERI MONUMENTALI - VIE D'ACQUA**



Combinazioni elementi di risorsa

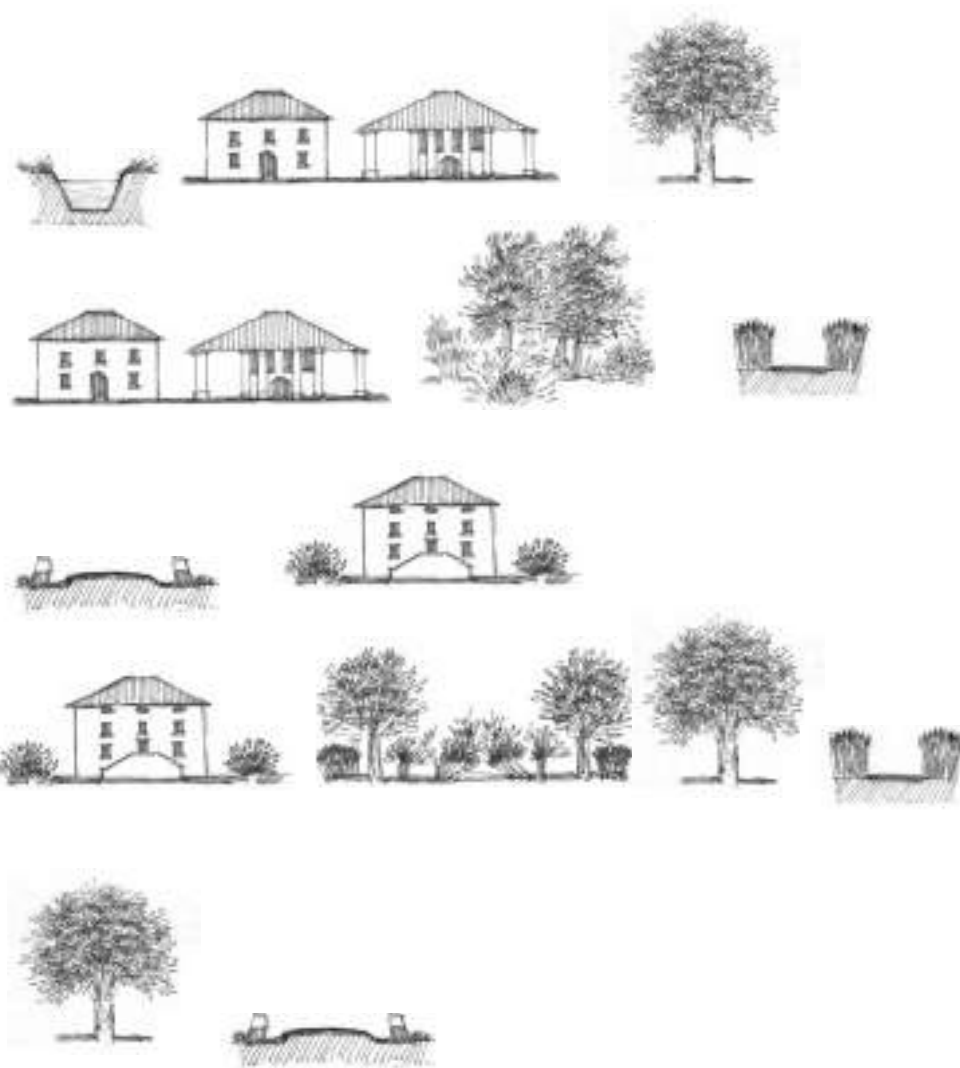



COMUNE DI ARGELATO

ESPRESSIONI DI PAESAGGIO

8

Punti di vista:

VIA DELLE LARGHE -

VIA DI FUNO - SCOLO RIOLO -

TRASVERSALE DI PIANURA -



PUNTI DI VISTA ◀ PUNTI DI RIPRESA ◀

VIA DELLE LARGHE

- 1** ◀ Villa Zambonelli e giardino di pregio, torre colombaia
- 2** ◀ Albero monumentale isolato
- 3** ◀ Alberi monumentali e corte colonica

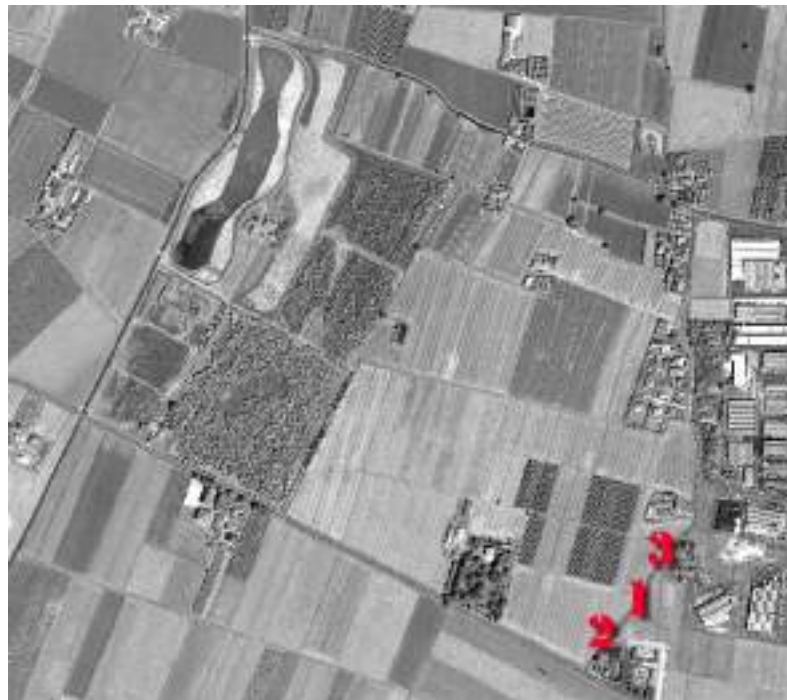

1-2-3 (alto/basso)

1-2-3 ◀ VIA DELLE LARGHE

ELEMENTI DI RISORSA

VILLA CON GIARDINO DI PREGIO E TORRE -
ALBERO MONUMENTALE ISOLATO -
ALBERI MONUMENTALI E CORTE COLONICA -



CARATTERISTICHE. Da questa strada è possibile cogliere la successione di diverse quinte di paesaggio: il terreno coltivato, il giardino storico, la villa, l'oasi. Elemento caratterizzante e ricorrente in tutta l'area è la vegetazione arborea, all'interno della quale spiccano diversi alberi monumentali.



PUNTI DI VISTA ◀ PUNTI DI RIPRESA ◀

VIA DI FUNO

- 1** ◀ Villa Zambonelli, giardino e suo intorno
- 2** ◀ Via di Funo - Alberi monumentali
- 3** ◀ Palazzo della Morte
- 4** ◀ Corte colonica - Viabilità storica - Oasi di Funo



1-2-3-4 (alto/basso, sin./dx.)



1-2-3-4 ◀ VIA DI FUNO

ELEMENTI DI RISORSA

VILLA CON GIARDINO DI PREGIO E INTORNO -
 VIABILITA' STORICA - ALBERI MONUMENTALI -
 PALAZZO -
 CORTE RURALE - VIABILITA' STORICA - OASI -



CARATTERISTICHE. L'antica Via di Funo, è l'elemento di collegamento tra emergenze naturalistiche e architettoniche di grande interesse anche molto diverse tra loro: il complesso della villa con giardino storico, alberi monumentali e, un viale che offre un notevole cannocchiale visivo che raggiunge il campanile della chiesa di Stiatico; diversi esempi di alberi monumentali; il palazzo nobiliare di residenza estiva; una corte colonica, ancora tipologicamente e spazialmente intatta; un'oasi naturalistica con viabilità storica.

1 ◀ VILLA ZAMBONELLI, IL GIARDINO, GLI ALBERI E IL SUO INTORNO



1/1- Ingresso, giardino storico; 1/2- Portineria; 1/3- Torre colombaia

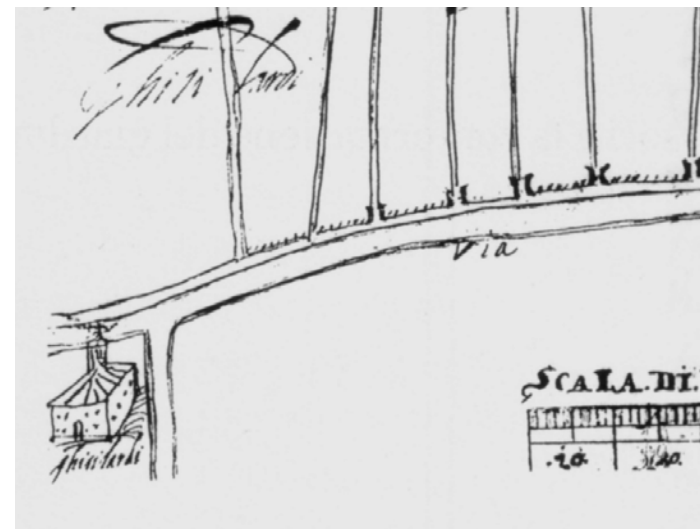

I/4- L'antica strada interpoderale che inizia dalla Via di Funo e che, sviluppandosi lateralmente alla villa, crea un notevole cannocchiale visivo verso Stiatico; La strada e la Villa in un disegno di F. Martinelli, (ASBo, Periti agrimensori); I/5- Gelso secolare

2 ◀ VIA DI FUNO



2/1-Via di Funo con deviazione in Via delle Larghe; 2/2-Alberi monumentali presso Villa Zambonelli; 2/3-La strada con la prospettiva del Palazzo della Morte e dell'Oasi; 2/4-La Via di Funo con le vedute precedenti riprese da Ovest .

3◀ PALAZZO DELLA MORTE

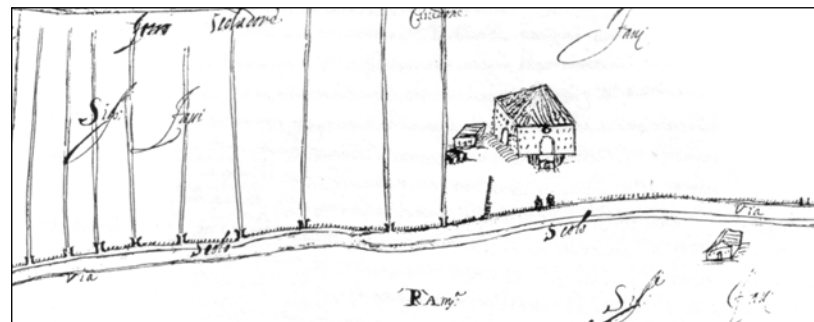
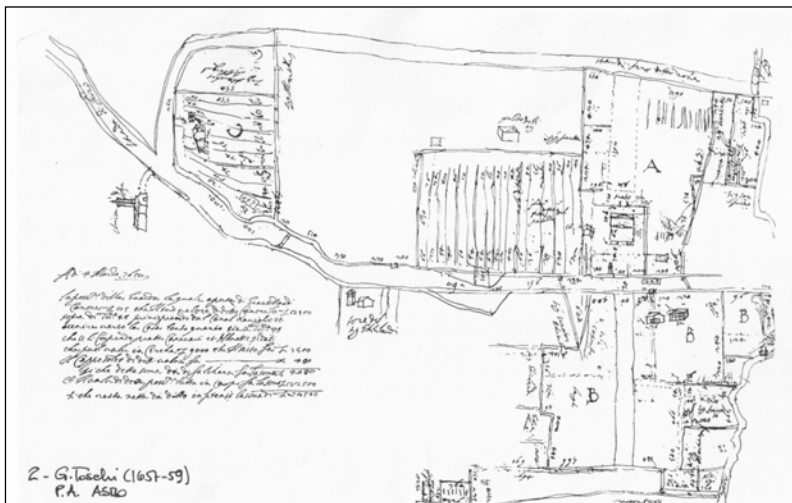

3/1, 3/2- Palazzo della Morte ripreso dalla **Via di Funo**; Due rilievi, il primo del perito **G.Toschi, (1657-1659)**, il secondo di **F. Martinelli (ASBo, Periti agrimensori)**.

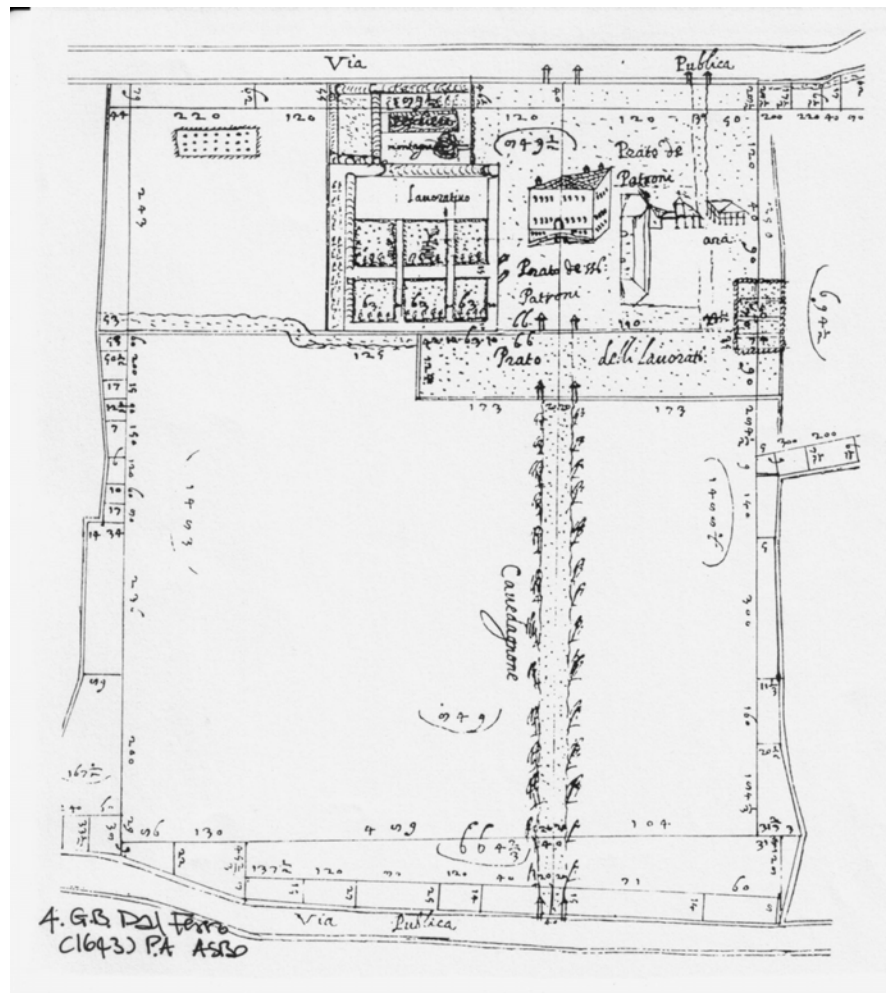

G.B. Dal Ferro, 1643, il complesso del Palazzo della Morte visto dalla “Via Publica” (ASBo, Periti agrimensori). 3/3- Il palazzo ripreso oggi dalla stessa strada, la Trasversale di pianura.

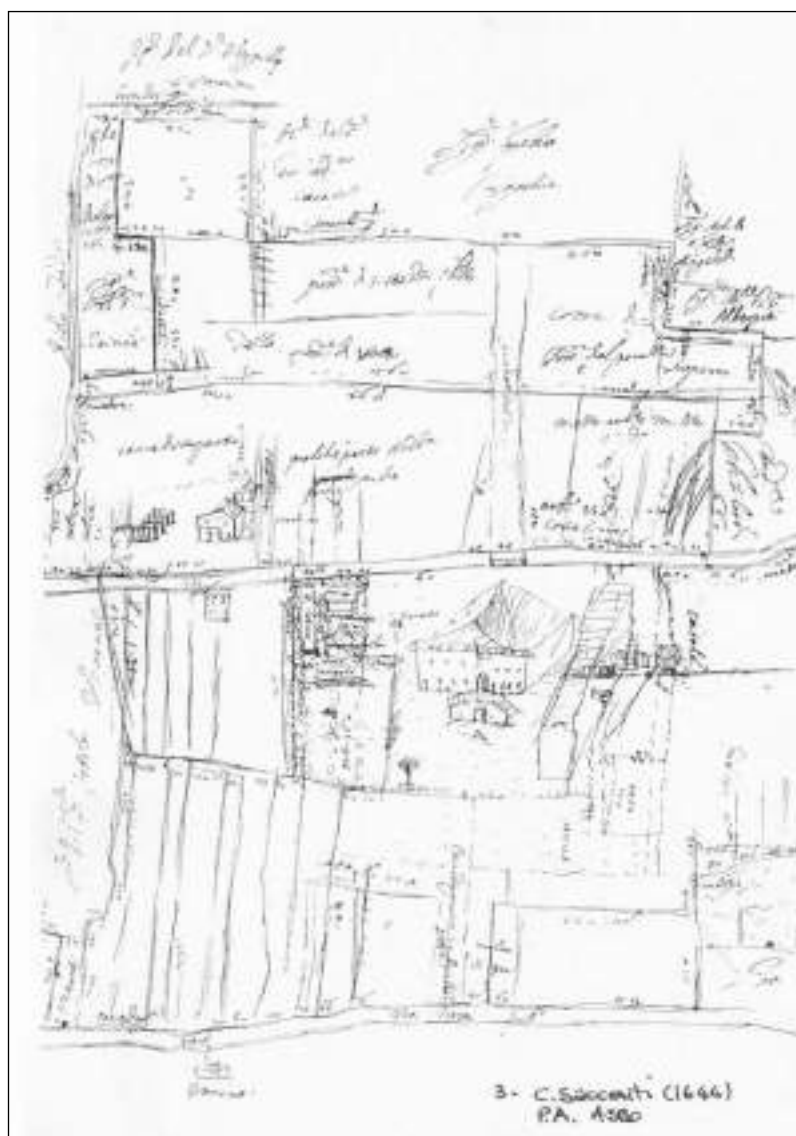

C. Saccenti, 1644, rilievo del palazzo della Morte, delle pertinenze e delle adiacenze; accanto gli edifici di servizio del palazzo, tra cui la casa dei contadini, nell'anno 1647(ASBo Periti agrim.).

4◀ CORTE RURALE - VIABILITÀ STORICA - OASI DI FUNO



4/1- La corte rurale e l'inizio dell'oasi; 4/2-L'oasi vista da Ovest sulla Via di Funo; 4/3 Vista dell'oasi ancora più a Ovest.



4/4- La corte rurale con il fienile, la casa, il pozzo, l'aia; 4/6- Il fienile; 4/7- Il pozzo

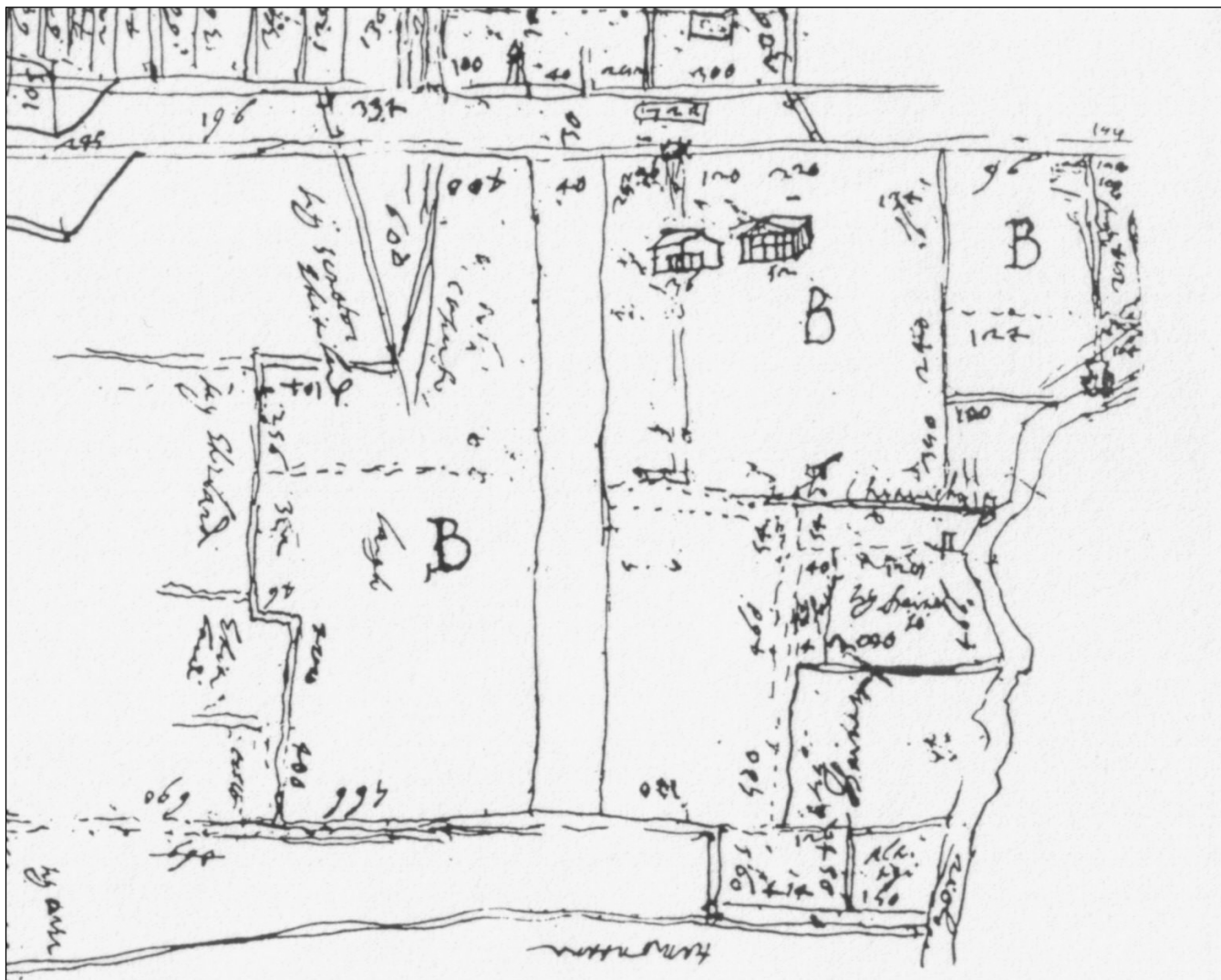

La corte rurale e gli spazi circostanti nel disegno del perito perito G.Toschi, (1657-1659), (ASBo, Periti agrimensori).



4/8- Lo stemma della sulla facciata della casa; 4/9-Particolare del fienile; 4/10- La strada di antico impianto che oggi si inoltra nell'oasi.



Oasi di Funo, cartello informativo

5 ◀ ALBERO



Albero ad Ovest dello Scolo Riolo, sulla Strada Casadio



AREA DI INTERESSE E AREA DI TUTELA

**VIA DELLE LARGHE -
VIA DI FUNO -
SCOLO RIOLO -
TRASVERSALE DI PIANURA -**



Area di interesse
Insieme di
Elementi di risorsa



**Area di tutela
dell'Area di interesse**

Volo ORTOSAT 2003